62 logements BEPOS Quartier de Fontenelle

Chanteloup-en-brie, Seine-et-Marne (77)

(atelier Patrick Bertrand)

Concours conception réalisation **avril 2016**

Lieu de Réalisation **Chanteloup-en-Brie (77)**

Surface (SHAB) **4547 m2**

(SDP) **4808 m2**

Coût travaux marchés **7,62 M € HT y/c commerces et parking semi-enterré**

Prix **1 676 €/m2**

Maitre d'ouvrage **TERRALIA - groupe ESSIA**

Aménageur **EPA Marne**

Architecte mandataire **atelier Patrick Bertrand**

Paysagiste **Paule Green**

BIM manager **Olivier Celnik - Z.STUDIO**

BET structure bois **Yves-Marie LIGOT**

Conseil environnemental **TRIBU**

BET fluides et thermique **WOR ingénierie**

Entreprise générale **MTR bâtiment**

Entreprise bois **SOCOPA**

Programme **62 logements dont 28 logements collectifs en PSLA et 34 logements locatifs semi-collectifs**

Projet B3

BIM - BOIS - BEPOS

Construction mixte
& enveloppe performante
Maçonnerie / ossature bois

vue depuis l'entrée de ville

62 logements BEPOS Quartier de Fontenelle
Chanteloup-en-Brie, Seine-et-Marne (77)

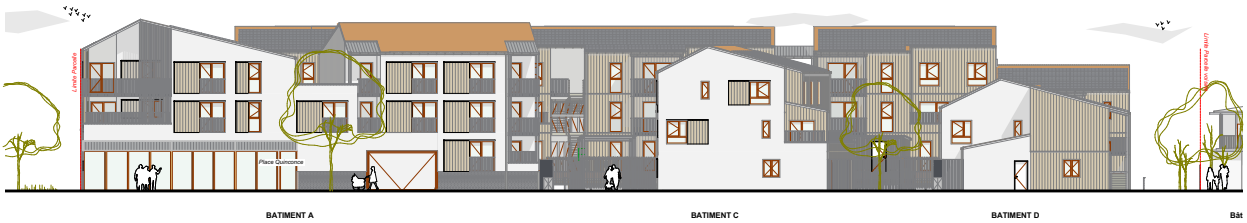

plan général du niveau rez-de-dalle

(atelier Patrick Bertrand)

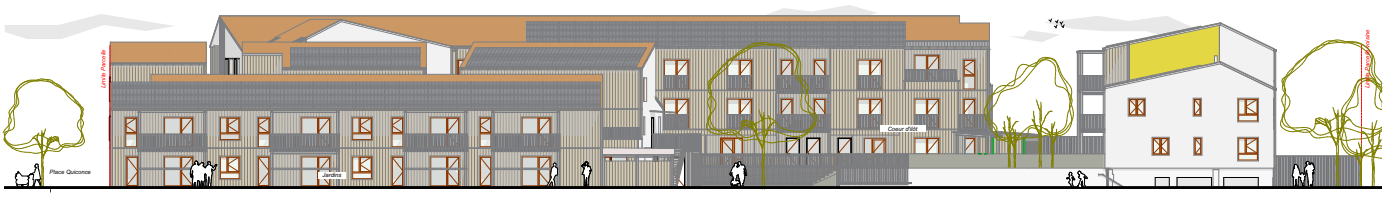

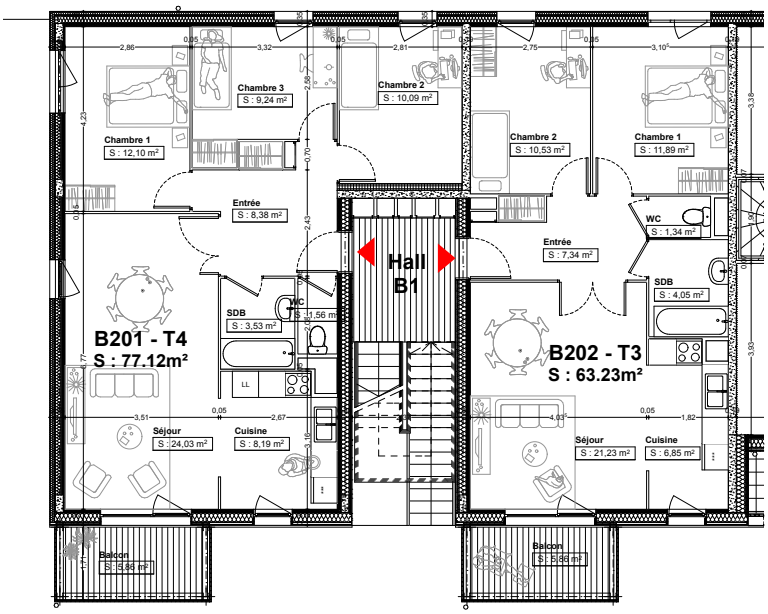

logements intermédiaires types bâtiment B niveau étage courant

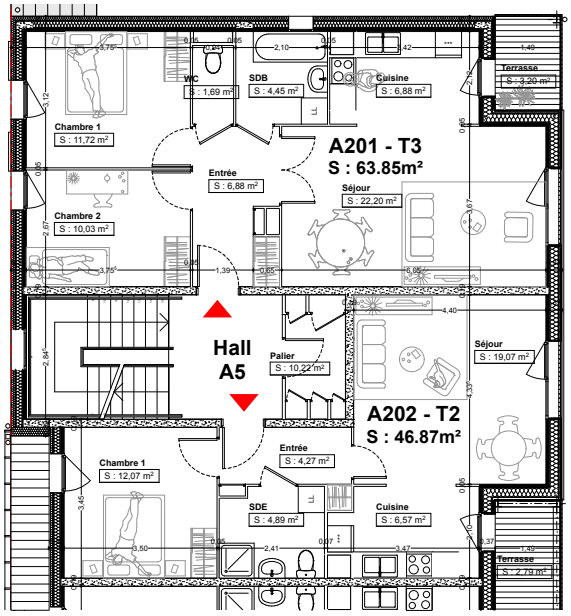

logements collectifs types bâtiment A niveau étage courant

vue depuis l'intérieur de l'îlot